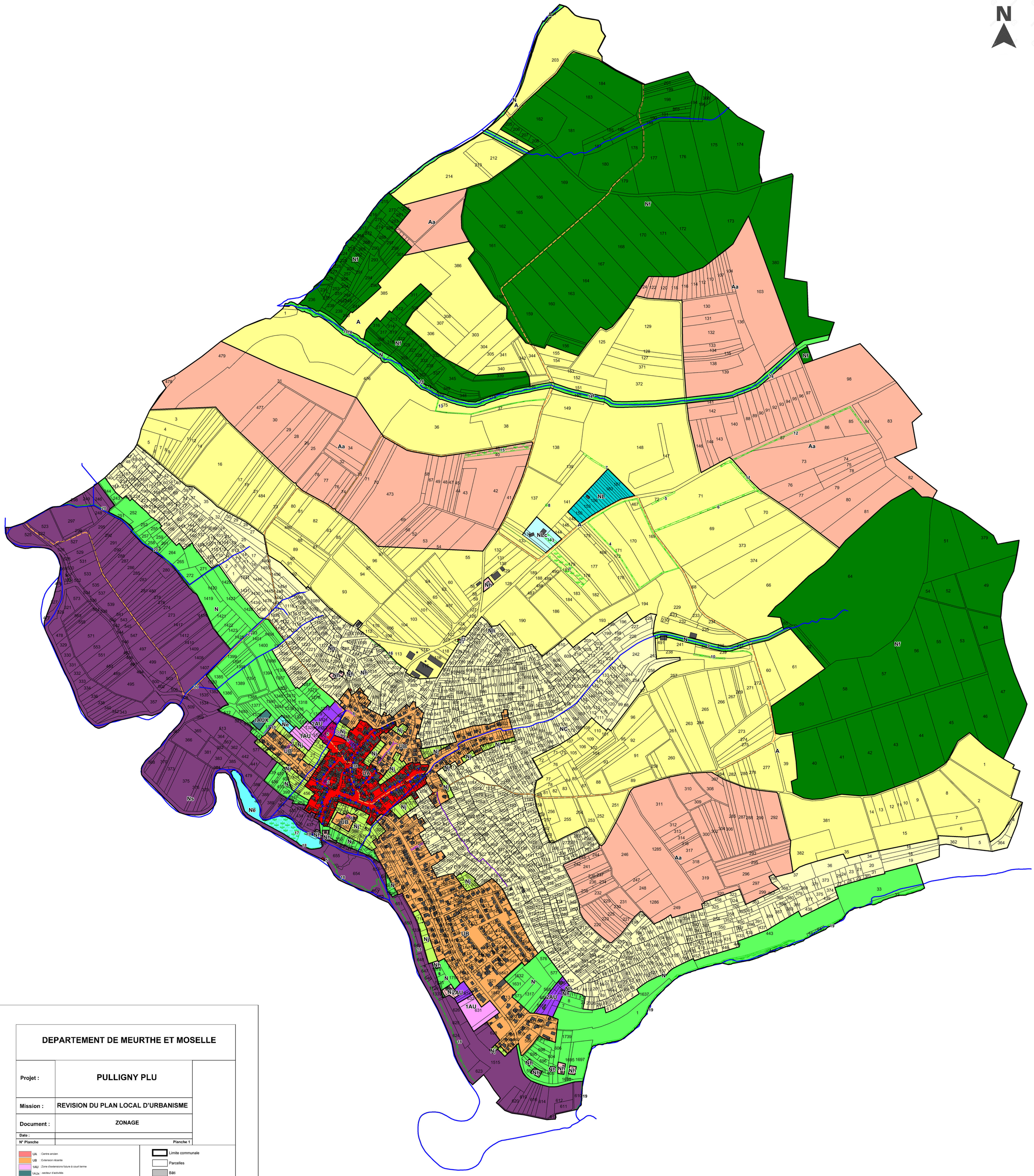

DEPARTEMENT DE MEURTHE ET MOSELLE

Projet :	PULLIGNY PLU
Mission :	REVISION DU PLAN LOCAL D'URBANISME
Document :	ZONAGE
Date :	
N° Planche	Planche 1

- UA : Centre ancien
- UB : Extension récente
- 1AU : Zone d'extensions future à court terme
- 1AUx : -secteur d'activités
- 2AU : Zone d'extensions future à moyen terme
- A : Zone agricole
- Aa : Zone agricole inconstructible
- N : Zone naturelle
- Nc : - secteur de coteaux
- Ne : - secteur d'équipements
- Nf : - secteur de forêts
- Nh : - secteur d'habitats isolés
- Nj : -secteur de jardins
- NL : -secteur de loisirs
- NLc : -secteur de loisirs canins
- Ns : -secteur d'espaces sensibles naturels

- Limite communale
- Parcelles
- Bâti
- Cours d'eau
- Emplacement réservé
- Eléments remarquables du paysage (art. L.151-23 du CU)
- Eléments remarquables du paysage (art. L.151-19 du CU)
- Alignement des façades principales
- Chemin à protéger

Echelle : 1/ 5000

Document conforme à la DCC du ..... portant approbation de la révision du PLU .

Signature :

ESpace & TERRitoires
Etudes et conseils en urbanisme et aménagement

ESpace & TERRitoires
2 place des Tricoteries
54230 CHALIGNY
Tél :03.83.50.53.87